АДМИНИСТРАЦИЯ
ГОРОДА
АРХАНГЕЛЬСКА

ОТКРЫТЫЙ *проект* БЮДЖЕТА

НА 2020 ГОД И НА
ПЛАНОВЫЙ ПЕРИОД
2021 И 2022 ГОДОВ

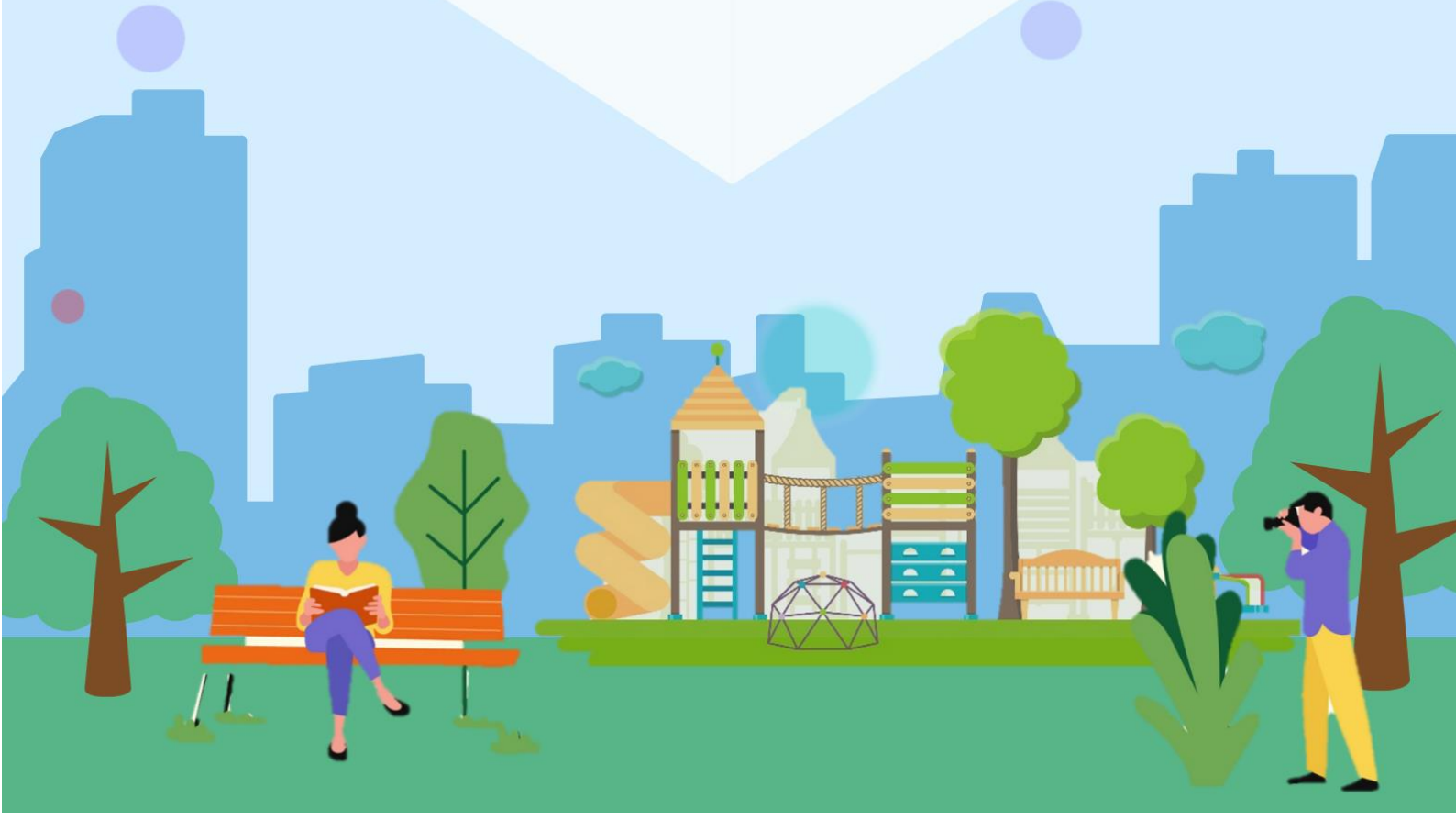

Уважаемые жители города Архангельска!

Годзиш И.В.

ГЛАВА МУНИЦИПАЛЬНОГО ОБРАЗОВАНИЯ "ГОРОД АРХАНГЕЛЬСК"

“Новые школы, детские сады и дороги. Реализация национальных проектов является залогом успешного развития Архангельска.

Цель городских властей – это в первую очередь реальные позитивные изменения в жизни архангелогородцев. И для нас важно, чтобы люди эти изменения видели и чувствовали.”

ПУБЛИЧНЫЕ СЛУШАНИЯ

по проекту решения Архангельской городской Думы "О городском бюджете на 2020 год и на плановый период 2021 и 2022 годов" состоятся **26 ноября 2019 года** в **16-00** в конференц-зале Администрации муниципального образования "Город Архангельск" (пл. Ленина, 5). Вход на слушания свободный.

Свои предложения и вопросы по теме публичных слушаний можно направлять **до 19 ноября 2019 года** в департамент финансов Администрации муниципального образования "Город Архангельск" (пл. Ленина, 5) или на электронный адрес **findept@arhcity.ru.**

ОГЛАВЛЕНИЕ

4 Характеристика МО "Город Архангельск"

8 Бюджетный процесс

11 Бюджетная и налоговая политика

12 Основные характеристики городского бюджета

13 Доходы городского бюджета

18 Расходы городского бюджета

20 Национальные проекты

43 Проект "Бюджет твоих возможностей"

45 Расходы по целевым группам

50 Дефицит городского бюджета , муниципальный долг

52 Открытые информационные ресурсы

53 О департаменте финансов Администрации города

4

МУНИЦИПАЛЬНОЕ ОБРАЗОВАНИЕ "ГОРОД АРХАНГЕЛЬСК" - АДМИНИСТРАТИВНЫЙ ЦЕНТР АРХАНГЕЛЬСКОЙ ОБЛАСТИ

АРХАНГЕЛЬСК

294,42 КВ.КМ. ▶ ОБЩАЯ ПЛОЩАДЬ

на 01.01.2019

355,5 ТЫС.ЧЕЛОВЕК ▶ НАСЕЛЕНИЕ

ДОСТОПРИМЕЧАТЕЛЬНОСТИ

Архангельск – культурно-историческая столица Поморья, родина северной культуры, традиций, истории.

В Архангельске работают северный русский народный хор, драматический театр им. Ломоносова, театр кукол, молодежный театр, большое количество музеев, выставочных залов и библиотек.

ОБРАЗОВАНИЕ И НАУЧНАЯ ШКОЛА

–Северный (Арктический) Федеральный университет;
–Северный государственный медицинский университет;
–ряд филиалов федеральных вузов, средние специальные учебные заведения;
–общеобразовательные учреждения, дошкольные учреждения, учреждения дополнительного образования, негосударственные образовательные учреждения.

ПРОМЫШЛЕННОСТЬ

–деревообработка;
–добыча и переработка рыбы;
– производство машин и оборудования;
–транспортировка и хранение.

СОЦИАЛЬНО-ЭКОНОМИЧЕСКОЕ РАЗВИТИЕ МУНИЦИПАЛЬНОГО ОБРАЗОВАНИЯ "ГОРОД АРХАНГЕЛЬСК"

5

	2018 год факт	2019 год оценка	2020 год прогноз	2021 год прогноз	2022 год прогноз
Численность населения (среднегодовая) , тыс. человек	356,2	354,4	352,5	351,1	349,6
Фонд заработной платы всех работников организаций по полному кругу с учетом филиалов и структурных подразделений, млн.руб.	61 401,0	63 979,8	66 677,7	70 046,1	74 137,8
Среднемесячная заработная плата одного работника, руб.	42 675,1	45 173,9	47 206,8	49 803,1	53 189,7
Индекс промышленного производства, в % к пред. году	97,1	105,3	102,6	103,3	103,6
Ввод в действие жилых домов, тыс. кв. м. общей площади	82 617,0	156 530,0	42 647,1	64 260,6	64 260,6
Объем платных услуг населению, млрд. руб. в ценах соотв. лет	25 593,2	30 786,1	33 009,4	35 530,1	38 503,0
Оборот розничной торговли и общественного питания (без субъектов малого предпринимательства), млн. руб. в ценах соотв. лет	38 175,7	48 835,6	52 566,8	56 910,8	61 732,3
Уровень регистрируемой безработицы (к численности населения в трудоспособном возрасте), %	0,8	0,7	0,7	0,7	0,7

6

ДОХОДЫ И РАСХОДЫ НА ДУШУ НАСЕЛЕНИЯ ПО КРУПНЫМ ГОРОДАМ СЕВЕРО-ЗАПАДНОГО ФЕДЕРАЛЬНОГО ОКРУГА

Доходы на 1 жителя*, тыс.руб.		Численность населения на 01.01.2019, человек		Расходы на 1 жителя*, тыс.руб.
53,2	Мурманск	292 465		54,7
37,7	Сыктывкар	244 797		38,7
31,3	Калининград	482 443		32,6
26,4	Архангельск	355 476		26,9
30,4	Вологда	311 846		31,6
28,0	Великий Новгород	224 297		29,1
29,2	Псков	210 116		29,9
26,1	Петрозаводск	280 170		26,1

* на 2019 год в соответствие с бюджетами по состоянию на 07.11.2019

СЕТЬ МУНИЦИПАЛЬНЫХ УЧРЕЖДЕНИЙ

7

ОБРАЗОВАНИЕ

124 УЧРЕЖДЕНИЯ

- **59** ДОШКОЛЬНЫХ УЧРЕЖДЕНИЙ
- **51** ОБРАЗОВАТЕЛЬНОЕ УЧРЕЖДЕНИЕ
- **13** УЧРЕЖДЕНИЕ ДОПОЛНИТЕЛЬНОГО ОБРАЗОВАНИЯ
- *МБУ "Центр "Леда"*

ФИЗИЧЕСКАЯ КУЛЬТУРА

8 СПОРТИВНЫХ ШКОЛ

МАССОВЫЙ СПОРТ

1 УЧРЕЖДЕНИЕ

- *МАУ "Физкультурно-спортивный комплекс имени Л.Ф.Лихутина"*

КУЛЬТУРА И МОЛОДЕЖНАЯ ПОЛИТИКА

9 УЧРЕЖДЕНИЙ

- **7** КУЛЬТУРНЫХ ЦЕНТРОВ
- *МУК "ЦБС" с 18-ю филиалами*
- *МАУ "Парк аттракционов "Потешный двор"*

ПРОЧИЕ УЧРЕЖДЕНИЯ **6** УЧРЕЖДЕНИЙ

- *МУ "Информационно-расчетный центр"*
- *МУ "Информационно-издательский центр"*
- *МКУ "Городской центр гражданской защиты"*
- *МУ "Хозяйственная служба"*
- *МКУ "Центр бухгалтерского и экономического обслуживания"*
- *МУ "Центр информационных технологий"*

Всего 148 учреждений

8

БЮДЖЕТНЫЙ ПРОЦЕСС В МУНИЦИПАЛЬНОМ ОБРАЗОВАНИИ "ГОРОД АРХАНГЕЛЬСК"

	ЭТАПЫ БЮДЖЕТНОГО ПРОЦЕССА
1 этап	СОСТАВЛЕНИЕ ПРОЕКТА ГОРОДСКОГО БЮДЖЕТА
2 этап	РАССМОТРЕНИЕ И УТВЕРЖДЕНИЕ ПРОЕКТА ГОРОДСКОГО БЮДЖЕТА
3 этап	ИСПОЛНЕНИЕ ГОРОДСКОГО БЮДЖЕТА
4 этап	ПОДГОТОВКА И УТВЕРЖДЕНИЕ ГОДОВОГО ОТЧЕТА ОБ ИСПОЛНЕНИИ ГОРОДСКОГО БЮДЖЕТА
5 этап	ФИНАНСОВЫЙ КОНТРОЛЬ

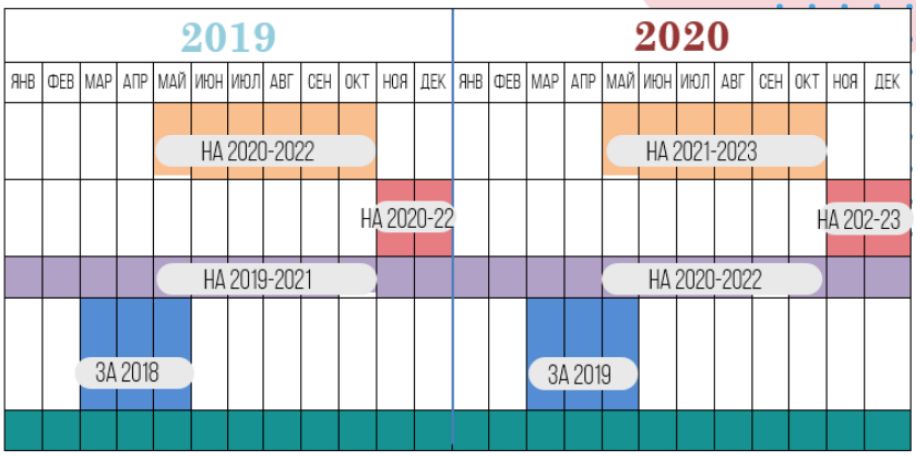

1 СОСТАВЛЕНИЕ ПРОЕКТА ГОРОДСКОГО БЮДЖЕТА

май-октябрь

Начальный этап бюджетного процесса. На этом этапе составляется прогноз социально-экономического развития города, определяются основные характеристики городского бюджета на очередной финансовый год и плановый период, бюджетная и налоговая политика города, а также распределение бюджетных ассигнований.

2 РАССМОТРЕНИЕ И УТВЕРЖДЕНИЕ ПРОЕКТА ГОРОДСКОГО БЮДЖЕТА

не позднее 20 декабря

Рассмотрение проекта городского бюджета (срок внесения на рассмотрение Архангельской городской Думы - не позднее 10 ноября, проведение публичных слушаний по проекту городского бюджета - 26 ноября).

Утверждение городского бюджета Архангельской городской Думой - принимается в I чтении 27 ноября, во II чтении - 12 декабря.

3 ИСПОЛНЕНИЕ ГОРОДСКОГО БЮДЖЕТА

2020 год

Исполнение городского бюджета организуется на основе сводной бюджетной росписи и кассового плана.

Бюджет исполняется по доходам, расходам и источникам финансирования дефицита городского бюджета.

4 ПОДГОТОВКА И УТВЕРЖДЕНИЕ ГОДОВОГО ОТЧЕТА ОБ ИСПОЛНЕНИИ ГОРОДСКОГО БЮДЖЕТА

март-май

По итогам финансового года составляется бюджетная отчетность.

5 ФИНАНСОВЫЙ КОНТРОЛЬ

постоянно

Деятельность, направленная на обеспечение соблюдения бюджетного законодательства Российской Федерации и иных нормативных правовых актов, регулирующих бюджетные правоотношения.

ФОРМЫ УЧАСТИЯ ГРАЖДАН В БЮДЖЕТНОМ ПРОЦЕССЕ В МУНИЦИПАЛЬНОМ ОБРАЗОВАНИИ "ГОРОД АРХАНГЕЛЬСК"

9

Помогают формировать **доходную часть** бюджета

КАК НАЛОГОПЛАТЕЛЬЩИКИ

Получают социальные гарантии, составляющие **расходную часть** бюджета

КАК ПОЛУЧАТЕЛИ СОЦИАЛЬНЫХ ГАРАНТИЙ

ВОЗМОЖНОСТЬ ВЛИЯТЬ НА СОСТАВ И ОТКРЫТОСТЬ ГОРОДСКОГО БЮДЖЕТА

УЧАСТИЕ В ПУБЛИЧНЫХ СЛУШАНИЯХ

- *по проекту городского бюджета*
- *по отчету об исполнении городского бюджета*

НАПРАВЛЕНИЕ ОБРАЩЕНИЙ ГРАЖДАН В ДЕПАРТАМЕНТ ФИНАНСОВ

ОБРАТНАЯ СВЯЗЬ ПО ОТКРЫТОМУ БЮДЖЕТУ

- *Отзыв к открытому бюджету в разделе департамента финансов на официальном информационном интернет-портале муниципального образования "Город Архангельск"*
- *Участие в анкетировании о степени открытости данных о бюджетном процессе в группе Вконтакте "Бюджет Архангельска"*

10 СОСТАВЛЕНИЕ ПРОЕКТА ГОРОДСКОГО БЮДЖЕТА

Городской бюджет ежегодно утверждается на трехлетний период: очередной финансовый год и два года планового периода.

ПРИНЦИП "СКОЛЬЗЯЩЕЙ ТРЕХЛЕТКИ"

ОСНОВА СОСТАВЛЕНИЯ ПРОЕКТА ГОРОДСКОГО БЮДЖЕТА

Основные направления бюджетной и налоговой политики муниципального образования "Город Архангельск"

Муниципальные программы муниципального образования "Город Архангельск" (проекты муниципальных программ, проекты изменений)

Прогноз социально-экономического развития муниципального образования "Город Архангельск"

Положения послания Президента Российской Федерации Федеральному Собранию, определяющие бюджетную политику (требования к бюджетной политике) в Российской Федерации

Иные документы и материалы, установленные Бюджетным кодексом Российской Федерации

БЮДЖЕТНАЯ И НАЛОГОВАЯ ПОЛИТИКА НА 2020 ГОД И НА ПЛАНОВЫЙ ПЕРИОД 2021 И 2022 ГОДОВ

Цель:

обеспечение сбалансированности и устойчивости городского бюджета

Задачи:

Сохранение и развитие доходных источников городского бюджета

Повышение эффективности расходов городского бюджета

Повышение качества и эффективности управления муниципальным долгом

Направления:

В ОБЛАСТИ ДОХОДОВ

- *продолжение работы по развитию доходного потенциала*
- *повышение эффективности управления муниципальными земельными ресурсами и иным имуществом города Архангельска*
- *повышение качества администрирования главными администраторами доходов городского бюджета*
- *продолжение работы по повышению эффективности межбюджетных отношений с Архангельской областью*

В ОБЛАСТИ РАСХОДОВ

- *обеспечение подотчетности (подконтрольности) расходов городского бюджета*
- *сохранение практики формирования «программного» бюджета*
- *повышение эффективности и качества оказания муниципальных услуг (выполнения работ)*

В ОБЛАСТИ УПРАВЛЕНИЯ МУНИЦИПАЛЬНЫМ ДОЛГОМ

- *продолжение оптимизации муниципального долга города Архангельска и стоимости его обслуживания*

ОСНОВНЫЕ ХАРАКТЕРИСТИКИ ГОРОДСКОГО БЮДЖЕТА

МЛН. РУБ.

2020

ДОХОДЫ **10 535,6**

дефицит **236,0**

РАСХОДЫ **10 771,6**

2021 2022

2021		2022
11 063,3	ДОХОДЫ	**12 043,0**
11 063,3	РАСХОДЫ	**12 043,0**

На плановый период – бездефицитный бюджет

ДОХОДЫ ГОРОДСКОГО БЮДЖЕТА

МЛН. РУБ.

2020

НАЛОГОВЫЕ И НЕНАЛОГОВЫЕ ДОХОДЫ **47,0%**

10 535,6

БЕЗВОЗМЕЗДНЫЕ ПОСТУПЛЕНИЯ **53,0%**

2021

43,5%

11 063,3

56,5%

2022

40,8%

12 043,0

59,2%

НАЛОГОВЫЕ ДОХОДЫ

Доходы от предусмотренных законодательством РФ о налогах и сборах федеральных налогов и сборов, в том числе от налогов, предусмотренных специальными налоговыми режимами, региональных и местных налогов, а также пеней и штрафов по ним

НЕНАЛОГОВЫЕ ДОХОДЫ

Поступления от продажи и использования имущества, находящегося в государственной или муниципальной собственности, доходы от платных услуг, оказываемых казенными учреждениями, средства, полученные в результате применения мер гражданско-правовой, административной и уголовной ответственности, средства самообложения граждан, иные неналоговые доходы

БЕЗВОЗМЕЗДНЫЕ ПОСТУПЛЕНИЯ

Дотации, субсидии , субвенции, иные межбюджетные трансферты из других бюджетов бюджетной системы РФ, безвозмездные поступления от физических и юридических лиц, международных организаций и правительств иностранных государств, в том числе добровольные пожертвования

НАЛОГОВЫЕ И НЕНАЛОГОВЫЕ ДОХОДЫ ГОРОДСКОГО БЮДЖЕТА

МЛН. РУБ.

Управление Федеральной налоговой службы по Архангельской области и Ненецкому автономному округу — 86,9%

2020	4 302,1
2021	4 188,4
2022	4 303,7

Иные федеральные органы власти и органы власти Архангельской области — 1,0%

2020	47,8
2021	49,8
2022	52,9

Департамент муниципального имущества — 7,9%

2020	389,6
2021	376,6
2022	373,1

Иные органы местного самоуправления, отраслевые (функциональные) и территориальные органы Администрации города — 2,6%

2020	132,2
2021	116,3
2022	104,3

Департамент городского хозяйства — 1,6%

2020	79,7
2021	81,3
2022	81,8

Всего	2020	2021	2022
	4 951,4	4 812,4	4 915,8

СТРУКТУРА НАЛОГОВЫХ ДОХОДОВ ГОРОДСКОГО БЮДЖЕТА

МЛН. РУБ.

	2020	2021	2022
НАЛОГ НА ДОХОДЫ ФИЗИЧЕСКИХ ЛИЦ	3 347,5 77,2%	3 518,4 83,3%	3 723,1 85,8%
НАЛОГ НА СОВОКУПНЫЙ ДОХОД	548,8 12,7%	243,7 5,8%	139,5 3,2%
НАЛОГИ НА ИМУЩЕСТВО	317,1 7,3%	337,5 8,0%	352,4 8,1%
АКЦИЗЫ ПО ПОДАКЦИЗНЫМ ТОВАРАМ, ПРОИЗВОДИМЫМ НА ТЕРРИТОРИИ РФ	28,6 0,7%	30,3 0,7%	33,0 0,8%
ПРОЧИЕ НАЛОГОВЫЕ ДОХОДЫ	92,1 2,1%	92,1 2,2%	92,1 2,1%
Всего	**4 334,1**	**4 222,0**	**4 340,1**

16

СТРУКТУРА НЕНАЛОГОВЫХ ДОХОДОВ ГОРОДСКОГО БЮДЖЕТА

МЛН. РУБ.

ДОХОДЫ ОТ ПРОДАЖИ ИМУЩЕСТВА И ЗЕМЕЛЬНЫХ УЧАСТКОВ

2020	2021	2022
96,3	80,5	71,8
15,6%	13,6%	12,5%

ДОХОДЫ ОТ СДАЧИ В АРЕНДУ ИМУЩЕСТВА

2020	2021	2022
201,1	185,9	172,2
32,6%	31,5%	29,9%

ДОХОДЫ ОТ СДАЧИ В АРЕНДУ ЗЕМЕЛЬНЫХ УЧАСТКОВ

2020	2021	2022
148,0	153,0	158,2
24,0%	25,9%	27,5%

ПРОЧИЕ НЕНАЛОГОВЫЕ ДОХОДЫ

2020	2021	2022
171,9	171,0	173,5
27,8%	29,0%	30,1%

Всего

2020	2021	2022
617,3	590,4	575,7

СТРУКТУРА БЕЗВОЗМЕЗДНЫХ ПОСТУПЛЕНИЙ В ГОРОДСКОЙ БЮДЖЕТ

МЛН. РУБ.

Субсидии

2020	2021	2022
1 469,6	1 783,1	2 731,4

МЕЖБЮДЖЕТНЫЕ ТРАНСФЕРТЫ, ПРЕДОСТАВЛЯЕМЫЕ В ЦЕЛЯХ СОФИНАНСИРОВАНИЯ РАСХОДНЫХ ОБЯЗАТЕЛЬСТВ, ВОЗНИКАЮЩИХ ПРИ ВЫПОЛНЕНИИ ПОЛНОМОЧИЙ ОРГАНОВ МЕСТНОГО САМОУПРАВЛЕНИЯ ПО ВОПРОСАМ МЕСТНОГО ЗНАЧЕНИЯ

Субвенции

2020	2021	2022
3 723,2	4 076,0	4 343,0

МЕЖБЮДЖЕТНЫЕ ТРАНСФЕРТЫ, ПРЕДОСТАВЛЯЕМЫЕ В ЦЕЛЯХ ФИНАНСОВОГО ОБЕСПЕЧЕНИЯ РАСХОДНЫХ ОБЯЗАТЕЛЬСТВ, ВОЗНИКАЮЩИХ ПРИ ВЫПОЛНЕНИИ ГОСУДАРСТВЕННЫХ ПОЛНОМОЧИЙ, ПЕРЕДАННЫХ ДЛЯ ОСУЩЕСТВЛЕНИЯ ОРГАНАМ МЕСТНОГО САМОУПРАВЛЕНИЯ

Иные межбюджетные трансферты

2020	2021	2022
391,4	391,8	52,8

Всего

2020	2021	2022
5 584,2	6 250,9	7 127,2

РАСХОДЫ ГОРОДСКОГО БЮДЖЕТА

МЛН. РУБ.

2020

10 771,6
РАСПРЕДЕЛЕННЫЕ РАСХОДЫ

2021

10 931,9
РАСПРЕДЕЛЕННЫЕ РАСХОДЫ

УСЛОВНО УТВЕРЖДЕННЫЕ РАСХОДЫ
131,4
2,7%

2022

11 768,2
РАСПРЕДЕЛЕННЫЕ РАСХОДЫ

УСЛОВНО УТВЕРЖДЕННЫЕ РАСХОДЫ
274,8
5,6%

бюджетные ассигнования, не распределенные в плановом периоде, в ведомственной структуре расходов бюджета

ОСНОВА СОСТАВЛЕНИЯ ПРОЕКТА ГОРОДСКОГО БЮДЖЕТА

«ОТРАСЛЕВАЯ» СТРУКТУРА РАСХОДОВ

по функциям местного самоуправления

по главным распорядителям

ВЕДОМСТВЕННАЯ СТРУКТУРА РАСХОДОВ

по муниципальным программа

«ПРОГРАММНАЯ» СТРУКТУРА РАСХОДОВ

ОСНОВНЫЕ ОБЩИЕ ПОДХОДЫ К ФОРМИРОВАНИЮ РАСХОДОВ ГОРОДСКОГО БЮДЖЕТА

определение расходов на оплату труда работников муниципальных учреждений, повышение которой осуществляется в соответствии с Указами Президента Российской Федерации, исходя из сохранения средней заработной платы на уровне 2019 года, а также резервирования бюджетных ассигнований на индексацию фонда оплаты труда с учетом увеличения прогнозируемого размера среднемесячного дохода от трудовой деятельности в Архангельской области в 2020 году

определение расходов на оплату труда иных работников муниципальных учреждений, повышение которой не осуществляется в соответствии с Указами Президента Российской Федерации, с учетом индексации фонда оплаты труда на 4,3 % с 01.10.2019 и повышения минимального размера оплаты труда с 01.01. 2019 до 11 280,0 рублей (с районным коэффициентом и процентной надбавкой – 19 176,0 рублей), а также резервирования бюджетных ассигнований на индексацию фондов оплаты труда на 3,0 % с 01.10.2020 и повышения минимального размера оплаты труда с 01.01.2020 до 12 130,0 рублей (с районным коэффициентом и процентной надбавкой – 20 621,0 рублей)

определение расходов на коммунальные услуги в соответствии с действующими на 01.07.2019 тарифами на коммунальные услуги, установленными агентством по тарифам и ценам Архангельской области, а также резервирования бюджетных ассигнований на индексацию указанных расходов с учетом тарифов, установленных на 2020 год

определение бюджетных ассигнований на 2020 год с учетом отобранных по результатам голосования жителей города инициатив проекта «Бюджет твоих возможностей»

определение бюджетных ассигнований на реализацию национальных проектов, федеральных проектов исходя из условий софинансирования с областным бюджетом

20 НАЦИОНАЛЬНЫЕ ПРОЕКТЫ

***Национальные проекты** направлены на обеспечение прорывного научно-технологического и социально-экономического развития России, повышения уровня жизни, создания условий и возможностей для самореализации и раскрытия таланта каждого человека.*

МЛН. РУБ.

Национальный проект «Культура»

(Федеральный проект «Культурная среда»)

2,6	0,5	0,0

Национальный проект «Образование»

(Федеральный проект «Современная школа»)

422,9	708,6	707,3

Национальный проект «Жилье и городская среда»

67,7	587,9	1 837,6

(Федеральный проект «Формирование комфортной городской среды»)

15,7	15,7	15,7

(Федеральный проект «Обеспечение устойчивого сокращения непригодного для проживания жилищного фонда»)

52,0	572,2	1 821,9

Национальный проект «Демография»

269,0	307,1	-

(Федеральный проект «Содействие занятости женщин-создание условий дошкольного образования для детей в возрасте до 3 лет» (строительство детских садов)

190,2	307,1	-

(Федеральный проект «Спорт-норма жизни»

78,8	-	-

Национальный проект «Безопасные и качественные автомобильные дороги»

(Федеральный проект «Дорожная сеть»)

517,0	429,4	90,4

Всего	2020	2021	2022
	1 279,2	2 033,5	2 635,3

ВЕДОМСТВЕННАЯ СТРУКТУРА РАСХОДОВ ГОРОДСКОГО БЮДЖЕТА

МЛН. РУБ.

		2020	2021	2022
49,2%	Департамент образования	5 297,1	5 546,4	5 806,0
23,8%	Департамент транспорта, строительства и городской инфраструктуры	2 562,7	2 066,1	1 373,8
6,4%	Департамент финансов	687,7	700,3	695,9
4,8%	Управление культуры и молодежной политики	516,8	512,5	509,0
4,6%	Департамент городского хозяйства	497,5	944,6	2 217,6
4,4%	Администрация города	472,7	449,3	451,2
2,3%	Управление по физической культуре и спорту	248,8	244,2	244,2
2,1%	Управление по вопросам семьи, опеки и попечительства	225,9	226,1	227,7
0,6%	Департамент муниципального имущества	66,3	63,9	64,3
0,5%	Архангельская городская Дума	49,5	46,9	46,9
0,2%	Администрация Октябрьского территориального округа	26,3	22,2	22,2

22 ВЕДОМСТВЕННАЯ СТРУКТУРА РАСХОДОВ ГОРОДСКОГО БЮДЖЕТА

МЛН. РУБ.

		2020	2021	2022
0,2%	Администрация Ломоносовского территориального округа	22,2	18,2	18,2
0,2%	Администрация Маймаксанского территориального округа	16,2	15,8	15,8
0,1%	Администрация Исакогорского и Цигломенского территориальных округов	15,5	12,5	12,5
0,1%	Администрация Соломбальского территориального округа	15,0	13,4	13,4
0,1%	Контрольно-счетная палата МО «Город Архангельск»	13,0	13,0	13,0
0,1%	Администрация территориального округа Варавино-Фактория	11,8	11,1	11,1
0,1%	Администрация территориального округа Майская горка	11,7	10,7	10,7
0,1%	Администрация Северного территориального округа	10,5	10,3	10,3
0,1%	Избирательная комиссия МО «Город Архангельск»	4,4	4,4	4,4
Всего		10 771,6	10 931,9	11 768,2

"ОТРАСЛЕВАЯ" (ФУНКЦИОНАЛЬНАЯ) СТРУКТУРА РАСХОДОВ ГОРОДСКОГО БЮДЖЕТА

МЛН. РУБ.

71,2% СОЦИАЛЬНО-КУЛЬТУРНАЯ СФЕРА

ВСЕГО ПО ГОДАМ	ОБРАЗОВАНИЕ	ФИЗИЧЕСКАЯ КУЛЬТУРА И СПОРТ		КУЛЬТУРА	СОЦИАЛЬНАЯ ПОЛИТИКА
7 667,7	6 539,9	322,7	2020	347,2	457,9
7 689,2	6 639,8	237,7	2021	342,3	469,4
7 630,2	6 596,2	237,7	2022	331,7	464,6

14,9% ГОРОДСКОЕ ХОЗЯЙСТВО

ТРАНСПОРТ И ДРУГИЕ ВОПРОСЫ В ОБЛАСТИ НАЦИОНАЛЬНОЙ ЭКОНОМИКИ			ДОРОЖНОЕ ХОЗЯЙСТВО	ЖИЛИЩНО-КОММУНАЛЬНОЕ ХОЗЯЙСТВО
1 609,6	105,9	2020	994,7	509,0
1 815,4	48,2	2021	828,0	939,2
2 679,1	49,1	2022	450,9	2 179,1

13,9% ПРОЧИЕ РАСХОДЫ

ОБЩЕМУНИЦИПАЛЬНЫЕ И ИНЫЕ РАСХОДЫ			ОБСЛУЖИВАНИЕ МУНИЦИПАЛЬНОГО ДОЛГА	ЗАЩИТА НАСЕЛЕНИЯ И ТЕРРИТОРИИ ОТ ЧРЕЗВЫЧАЙНЫХ СИТУАЦИЙ, ГРАЖДАНСКАЯ ОБОРОНА
1 494,3	1 174,7	2020	289,0	30,6
1 427,3	1 096,7	2021	300,0	30,6
1 458,9	1 118,3	2022	310,0	30,6

24 "ПРОГРАММНАЯ" СТРУКТУРА РАСХОДОВ ГОРОДСКОГО БЮДЖЕТА

МЛН. РУБ.

***Муниципальная программа** – документ, содержащий комплекс планируемых мероприятий, обеспечивающих наиболее эффективное достижение целей и решение задач социально-экономического развития.*

	Программные расходы	Непрограммные расходы
2020	10 549,2	222,4
2021	10 696,3	235,6
2022	11 532,7	235,5

97,9%

2,1%

	2020	2021	2022
МП "Развитие социальной сферы МО "Город Архангельск"	6 289,5	6 530,0	6 787,6
МП "Совершенствование муниципального управления МО "Город Архангельск"	1 066,8	1 040,5	1 038,6
МП "Формирование современной городской среды на территории МО "Город Архангельск"	15,7	15,7	15,7
МП "Комплексное развитие территории МО "Город Архангельск"	3 018,1	1 787,6	1 118,6
МП "Развитие города Архангельска как административного центра Архангельской области"	107,1	750,3	750,3
МП "Переселение граждан из непригодного для проживания (аварийного) жилищного фонда в МО "Город Архангельск"	52,0	572,2	1 821,9

Муниципальная программа включает в себя подпрограммы, являющиеся ведомственными целевыми программами МО «Город Архангельск» (ВЦП), и подпрограммами, содержащие мероприятия, не входящие в ведомственные целевые программы (ППР).

"ПРОГРАММНАЯ" СТРУКТУРА РАСХОДОВ ГОРОДСКОГО БЮДЖЕТА

Стратегические приоритеты

Преимуществом программного бюджета является распределение расходов по муниципальным программам в соответствии с **основными стратегическими приоритетами города.**

Цель и задачи

Муниципальная программа имеет **цель, задачи и целевые индикаторы**, которые отражают степень их достижения (решения), то есть действия и средства городского бюджета направлены на достижение заданного результата.

Показатели эффективности

При этом достигнутые **значения целевых индикаторов** по данному направлению сигнализируют о плохом или хорошем результате, необходимости принятия управленческих решений.

26 МУНИЦИПАЛЬНАЯ ПРОГРАММА "РАЗВИТИЕ СОЦИАЛЬНОЙ СФЕРЫ МО "ГОРОД АРХАНГЕЛЬСК"

ЦЕЛЬ

Повышение эффективности сфер образования, культуры и молодежной политики, физической культуры и спорта, социальной политики.

ПОДПРОГРАММЫ

6

СРОКИ РЕАЛИЗАЦИИ 2015 - 2021 ГОДЫ **ВСЕГО** 39 386.3 МЛН. РУБ.

	ГОРОДСКОЙ БЮДЖЕТ	ОБЛАСТНОЙ БЮДЖЕТ	ФЕДЕРАЛЬНЫЙ БЮДЖЕТ	ИНЫЕ ИСТОЧНИКИ	ВНЕБЮДЖЕТНЫЕ ИСТОЧНИКИ
	16 179,1	23056,2	138,2	5,0	7,8
	14 789,0	25 816,2	120,7	0,0	0,0

СРОКИ РЕАЛИЗАЦИИ 2022 - 2027 ГОДЫ **ВСЕГО** 40 725,9 МЛН. РУБ.

РАСХОДЫ НА ПОДПРОГРАММЫ

Наименование	2020	2021	2022
МП "Развитие социальной сферы МО "Город Архангельск"	**6 289,5**	**6 530,0**	**6 787,6**
ВЦП "Развитие образования на территории МО "Город Архангельск"	5 297,1	5 546,4	5 806,0
ВЦП "Культура и молодежная политика МО "Город Архангельск"	517,4	513,1	509,6
ВЦП "Развитие физической культуры и спорта на территории МО "Город Архангельск"	248,8	244,2	244,2
ВЦП "Социальная политика"	132,9	133,9	135,3
Ппр "Обеспечение сохранности жилых помещений и предоставление жилых помещений детям-сиротам и детям, оставшимся без попечения родителей, лицам из числа детей-сирот и детей, оставшихся без попечения родителей"	93,1	92,2	92,3
ВЦП "Профилактика безнадзорности и правонарушений несовершеннолетних"	0,2	0,2	0,2

НАПРАВЛЕНИЯ РАСХОДОВ

27

	2020	2021	2022
Обеспечение деятельности муниципальных учреждений	5 800,4	6 027,4	6 277,3
в том числе: реализация инициатив проекта «Бюджет твоих возможностей»	6,9	0,0	0,0

В сфере общего образования

51 общеобразовательное учреждение

В сфере дошкольного образования

59 дошкольных учреждений

9 дошкольных отделений на базе общеобразовательных учреждений

В сфере культуры

7 учреждений клубного типа

МАУК "Парк аттракционов "Потешный двор"

В сфере библиотечного обслуживания

МУК "Централизованная библиотечная система"

В сфере дополнительного образования, отдыха детей и иных сфер образования

5 домов детского творчества

5 школ искусств

художественная и музыкальная школы

МБУ "Исакогорский детско-юношеский центр "

В сферах массового спорта и физической культуры

8 спортивных школ

МАУ "Физкультурно-спортивный комплекс имени А.Ф. Личутина"

МБУ "Городской центр экспертизы, мониторинга психолого-педагогического и информационно-методического сопровождения "Леда"

Субсидии некоммерческим организациям, юридическим лицам и индивидуальным предпринимателям	63,3	69,6	74,2
Социальное обеспечение населения, всего в том числе:	**202,3**	**209,4**	**211,3**
компенсация родительской платы за присмотр и уход за детьми в образовательных организациях, реализующих образовательную программу дошкольного образования	141,5	148,5	150,1
единовременная частичная компенсация стоимости путевок в организации отдыха и оздоровления детей в каникулярный период, единовременная компенсация стоимости проезда к месту отдыха и обратно	6,6	6,6	6,6
обеспечение мер социальной поддержки детей, переданных на воспитание под опеку (попечительство) и в приемные семьи	2,1	2,1	2,1
выплата вознаграждений профессиональным опекунам	4,2	4,3	4,6
премии Администрации города (Главы муниципального образования "Город Архангельск")	1,1	1,1	1,1
прочие выплаты	46,8	46,8	46,8
Приобретение жилых помещений для предоставления их детям-сиротам и детям, оставшимся без попечения родителей, лицам из числа детей-сирот и детей, оставшихся без попечения родителей, по договорам найма специализированных жилых помещений	93,1	92,2	92,3
Прочие расходы	130,4	131,4	132,5

	2020	2021	2022
Всего	**6 289,5**	**6 530,0**	**6 787,6**

28 ЦЕЛЕВЫЕ ИНДИКАТОРЫ

Наименование	2020	2021	2022
Удовлетворенность населения муниципального образования "Город Архангельск" деятельностью органов местного самоуправления в социальной сфере	90,7 %	90,7 %	91,0 %
Удельный вес учащихся муниципальных образовательных учреждений муниципального образования "Город Архангельск", обучающихся во вторую смену	-	-	5,5 %
Доля детей в возрасте от 1 года до 6 лет, получающих услугу дошкольного образования в муниципальных образовательных учреждениях, в общей численности детей от 1 года до 6 лет	-	-	85,8 %
Доля детей, участвующих в деятельности клубных формирований учреждений культуры и учащихся детских школ искусств, от общего количества населения в возрасте от 0 до 21 года, проживающего в муниципальном образовании "Город Архангельск"	-	-	16,3
Удельный вес обучающихся муниципальных общеобразовательных учреждений, обучающихся по образовательным программам начального общего, среднего общего образования и дополнительным общеразвивающим программам, соответствующим требованиям федерального государственного образовательного стандарта	96,7 %	100,0 %	-
Удельный вес воспитанников муниципальных образовательных учреждений, обучающихся по образовательным программам дошкольного образования, соответствующим требованиям федерального государственного образовательного стандарта дошкольного образования	100,0 %	100,0 %	-
Доля детей в возрасте 5 - 18 лет, получающих в муниципальном образовании "Город Архангельск" услуги по дополнительному образованию в организациях различной организационно-правовой формы и формы собственности, в общей численности детей данной возрастной группы	73,0 %	75,0%	77,1 %
Удельный вес населения, участвующего в культурно-досуговых мероприятиях, проводимых муниципальными учреждениями культуры	293,0 %	293,0 %	300,0 %
Доля молодых людей, участвующих в деятельности молодежных и детских объединений, от общего количества молодежи, проживающей в муниципальном образовании	19,0 %	20,0 %	-
Удельный вес населения муниципального образования "Город Архангельск", систематически занимающегося физической культурой и спортом	35,0 %	44,2 %	47,2 %
Удельный вес обеспеченных мерами социальной поддержки граждан, имеющих право на их получение и обратившихся в органы местного самоуправления муниципального образования "Город Архангельск"	100,0 %	100,0 %	100,0 %
Доля детей в возрасте от 6,5 до 17 лет, охваченных различными формами отдыха, в общей численности детей муниципального образования "Город Архангельск" данной возрастной группы	20,4 %	20,4 %	20,4 %
Доля детей-сирот и детей, оставшихся без попечения родителей, лиц из числа детей-сирот и детей, оставшихся без попечения родителей, обеспеченных жилыми помещениями в соответствующем году, к общей численности детей данной категории, нуждающихся в улучшении жилищных условий	5,0 %	5,0 %	5,0 %
Доля детей, состоящих на учете в территориальных комиссиях по делам несовершеннолетних и защите их прав Администрации города, от общего числа детей в возрасте от 0 до 17 лет, проживающих на территории муниципального образования "Город Архангельск"	1,12 %	1,10 %	1,03 %

МУНИЦИПАЛЬНАЯ ПРОГРАММА "КОМПЛЕКСНОЕ РАЗВИТИЕ ТЕРРИТОРИИ МО "ГОРОД АРХАНГЕЛЬСК"

29

ЦЕЛЬ

Обеспечение комплексного решения вопросов, связанных с развитием территории муниципального образования «Город Архангельск»

ПОДПРОГРАММЫ

7

СРОКИ РЕАЛИЗАЦИИ

2015 - 2021 ГОДЫ

ВСЕГО 16 007,1 МЛН. РУБ.

	ГОРОДСКОЙ БЮДЖЕТ	ОБЛАСТНОЙ БЮДЖЕТ	ФЕДЕРАЛЬНЫЙ БЮДЖЕТ	ИНЫЕ ИСТОЧНИКИ	ВНЕБЮДЖЕТНЫЕ ИСТОЧНИКИ
	9 560,2	3 034,9	3 093,5	1,8	316,7
	5 422,2	1 138,6	0,0	0,0	223,7

СРОКИ РЕАЛИЗАЦИИ

2022 - 2027 ГОДЫ

ВСЕГО 6 784,5 МЛН. РУБ.

РАСХОДЫ НА ПОДПРОГРАММЫ

Наименование	2020	2021	2022
МП "Комплексное развитие территории МО "Город Архангельск"	**3 018,1**	**1 787,6**	**1 118,6**
ВЦП "Развитие городского хозяйства на территории МО "Город Архангельск"	1 668,8	1 355,9	993,7
ВЦП "Капитальный ремонт объектов МО "Город Архангельск"	0,0	0,0	0,7
ВЦП "Благоустройство в территориальных округах МО "Город Архангельск"	122,1	107,0	107,0
Ппр "Подготовка градостроительной и землеустроительной документации МО "Город Архангельск""	0,4	0,9	0,9
ВЦП "Обеспечение жильем молодых семей МО "Город Архангельск"	6,0	6,0	6,0
Ппр "Капитальные вложения в объекты муниципальной собственности МО "Город Архангельск"	1 214,1	317,5	10,3
Ппр "Сохранение объектов культурного наследия регионального значения МО "Город Архангельск"	6,7	0,3	0,0

30 НАПРАВЛЕНИЯ РАСХОДОВ

	2020	2021	2022
Транспорт, всего в том числе:	**105,1**	**46,9**	**47,8**
обеспечение перевозки людей внутренним водным транспортом в период ледохода и образования ледостава	*77,0*	*20,0*	*20,0*
организация транспортного обслуживания по муниципальным маршрутам водного транспорта общего пользования на территории муниципального образования "Город Архангельск"	*24,6*	*25,5*	*26,4*
возмещение убытков перевозчиков, осуществляющих перевозки пассажиров и багажа автобусами на островах Кего и Бревенник	*1,5*	*0,0*	*0,0*
содержание причалов	*2,0*	*1,4*	*1,4*
Дорожное хозяйство (муниципальный дорожный фонд), всего в том числе:	**987,7**	**828,0**	**450,9**
содержание, ремонт автомобильных дорог общего пользования местного значения в границах муниципального образования "Город Архангельск" и искусственных сооружений на них	*987,7*	*828,0*	*450,9*
Жилищное хозяйство, всего в том числе:	**158,1**	**125,1**	**108,0**
капитальный и текущий ремонт объектов жилищного хозяйства	*5,7*	*1,5*	*1,7*
внесение платы за содержание незаселенных жилых помещений и неиспользуемых нежилых помещений, находящихся в муниципальной собственности и расположенных в многоквартирных домах, и коммунальные услуги	*29,7*	*24,0*	*16,0*
уплата взносов и дополнительных взносов на капитальный ремонт общего имущества в многоквартирных домах, расположенных на территории муниципального образования "Город Архангельск", в части помещений, находящихся в муниципальной собственности	*110,6*	*91,2*	*81,9*
проведение независимой экспертизы о признании жилых помещений пригодными (непригодными) для проживания, а также многоквартирных домов аварийными и подлежащими сносу или реконструкции	*0,1*	*0,4*	*0,4*
изъятие жилых помещений у собственников для муниципальных нужд	*12,0*	*6,0*	*6,0*
снос многоквартирных жилых домов, признанных аварийными и подлежащими сносу	*0,0*	*2,0*	*2,0*
Коммунальное хозяйство, всего в том числе:	**29,7**	**27,6**	**28,3**
возмещение убытков, связанных с оказанием банных услуг по тарифам, не обеспечивающим возмещение издержек	*28,7*	*22,8*	*22,8*
актуализация схем водоснабжения и водоотведения муниципального образования "Город Архангельск" до 2025 года	*0,0*	*2,5*	*2,5*
капитальный и текущий ремонт объектов коммунального хозяйства	*1,0*	*2,3*	*3,0*
Благоустройство, всего в том числе:	**189,1**	**137,1**	**143,7**
уличное освещение	*86,1*	*86,1*	*91,5*
озеленение	*10,0*	*5,9*	*5,9*
устройство и содержание пешеходных ледовых переправ	*9,6*	*9,4*	*9,4*
содержание мест захоронения	*2,5*	*1,7*	*1,7*
санитарное содержание территории общего пользования и прочие мероприятия по благоустройству	*45,0*	*31,9*	*31,9*
содержание внутриквартальных проездов на территории муниципального образования "Город Архангельск"	*4,0*	*0,0*	*0,0*
строительство кладбища в деревне Валдушки	*15,7*	*2,1*	*3,3*
строительство пешеходного фонтана в парке "Зарусье"	*9,8*	*0,0*	*0,0*
строительство линий наружного освещения	*6,4*	*0,0*	*0,0*

НАПРАВЛЕНИЯ РАСХОДОВ

	2020	2021	2022
Социальное обеспечение населения, всего в том числе:	**87,3**	**91,3**	**83,3**
осуществление выплат гражданам денежных средств на основании мировых соглашений, заключенных во исполнение судебных актов о предоставлении жилых помещений гражданам, с которыми заключены договоры социального найма жилых помещений, признанных непригодными для проживания, и утвержденных определениями суда, вступившими в законную силу	*6,0*	*10,0*	*12,0*
предоставление права бесплатного проезда гражданам, достигшим возраста 70 лет и старше, и сопровождающим их лицам в автомобильном транспорте общего пользования по маршрутам регулярных автобусных перевозок на территории муниципального образования "Город Архангельск"	*70,0*	*70,0*	*60,0*
внесение управляющим организациям, товариществам собственников жилья, жилищным, жилищно-строительным или иным специализированным потребительским кооперативам части платы за содержание жилых помещений муниципального жилищного фонда в случае установления для нанимателей жилых помещений муниципального жилищного фонда платы за содержание жилых помещений в меньшем размере, чем для собственников помещений в многоквартирных домах	*0,6*	*0,6*	*0,6*
предоставление выплат молодым семьям	*6,0*	*6,0*	*6,0*
предоставление мер социальной поддержки по оплате банных услуг отдельным категориям граждан, установленным муниципальными правовыми актами муниципального образования "Город Архангельск"	*2,1*	*2,1*	*2,1*
обеспечение равной доступности услуг общественного транспорта для категорий граждан, установленных статьями 2 и 4 Федерального закона от 12.01.1995 № 5-ФЗ "О ветеранах"	*2,6*	*2,6*	*2,6*
Капитальные вложения в объекты социальной сферы, всего в том числе:	**1 182,2**	**315,4**	**7,0**
строительство физкультурно-оздоровительного комплекса в территориальном округе Варавино-Фактория	*78,8*	*0,0*	*0,0*
строительство детского сада на 280 мест в территориальном округе Майская горка, в том числе экспертиза выполненных работ на соответствие их условиям муниципального контракта	*92,7*	*0,0*	*0,0*
строительство детского сада на 280 мест по ул. Первомайской территориального округа Майская горка, в том числе экспертиза выполненных работ на соответствие их условиям муниципального контракта	*6,6*	*307,1*	*0,0*
строительство детского сада на 280 мест в территориальном округе Варавино-Фактория, в том числе экспертиза выполненных работ на соответствие их условиям муниципального контракта	*90,9*	*0,0*	*0,0*
строительство детского сада на 220 мест в территориальном округе Варавино-Фактория	*158,4*	*0,0*	*0,0*
строительство школы на 860 мест в территориальном округе Варавино-Фактория	*754,8*	*8,3*	*7,0*
Другие вопросы в области городского хозяйства, всего в том числе:	**278,9**	**216,2**	**249,6**
исполнение судебных актов и мировых соглашений по возмещению вреда, уплата исполнительских сборов, штрафов	*67,7*	*13,7*	*47,4*
обеспечение деятельности МУ "Информационно-расчетный центр"	*64,2*	*61,3*	*61,3*
проектирование капитального ремонта объекта культурного наследия регионального значения "Обелиск воинам-архангельцам, павшим в боях за Родину в Великой Отечественной войне 1941-1945 гг. (Монумент Победы в войне 1941 – 1945 гг.)"	*0,0*	*0,3*	*0,0*
противоаварийные работы объекта культурного наследия регионального значения "Дом Е.Ф. Вальневой"	*6,7*	*0,0*	*0,0*
подготовка документации по планировке территории муниципального образования "Город Архангельск"	*0,4*	*0,9*	*0,9*
прочие расходы	*139,9*	*140,0*	*140,0*

	2020	2021	2022
Всего	**3 018,1**	**1 787,6**	**1 118,6**

32 ЦЕЛЕВЫЕ ИНДИКАТОРЫ

Наименование	2020	2021	2022
Удовлетворенность населения деятельностью органов местного самоуправления по решению вопросов, связанных с развитием территории муниципального образования "Город Архангельск"	15,0 %	15,0 %	15,0 %
Уровень обеспеченности населения услугами внутреннего водного и городского автомобильного пассажирского транспорта	1,45 %	1,45 %	1,45 %
Доля протяженности автомобильных дорог общего пользования местного значения, отвечающих нормативным требованиям, в общей протяженности автомобильных дорог общего пользования местного значения муниципального образования "Город Архангельск"	4,2 %	4,2 %	4,2 %
Количество многоквартирных домов, расположенных на территории муниципального образования "Город Архангельск", в которых в результате реализации мероприятий по их капитальному ремонту и по ремонту жилых и нежилых помещений были улучшены условия предоставления жилищно-коммунальных услуг	1 ед.	1 ед.	1 ед.
Доля благоустроенной Администрацией города территории общего пользования муниципального образования "Город Архангельск" от общей площади, подлежащей благоустройству в соответствующем году	100,0 %	100,0 %	100,0 %
Доля объектов муниципального образования "Город Архангельск", на которых проведен капитальный ремонт, от общего количества объектов, подлежащих капитальному ремонту в соответствующем году	-	-	100,0 %
Уровень обеспеченности муниципального образования "Город Архангельск" градостроительной и землеустроительной документацией	77,9 %	78,0 %	78,1 %
Доля молодых семей, улучшивших жилищные условия (в том числе с использованием кредитных и заемных средств) за счет предоставления социальных выплат на приобретение (строительство) жилья, от общего количества молодых семей, признанных в установленном порядке нуждающимися в жилых помещениях	3,9 %	3,9 %	3,9 %
Количество построенных и введенных в эксплуатацию объектов муниципальной собственности муниципального образования "Город Архангельск"	4 ед.	1 ед.	1 ед.
Доля объектов культурного наследия регионального значения, на которых выполнялись работы по реставрации, от общего количества объектов, запланированных к реставрации в соответствующем году	100,0 %	100,0 %	-

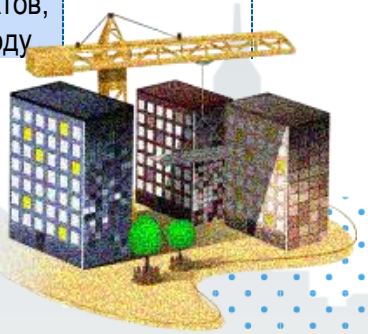

МУНИЦИПАЛЬНАЯ ПРОГРАММА "СОВЕРШЕНСТВОВАНИЕ МУНИЦИПАЛЬНОГО УПРАВЛЕНИЯ МО "ГОРОД АРХАНГЕЛЬСК"

33

ЦЕЛЬ

Обеспечение эффективности функционирования муниципальной системы муниципального образования «Город Архангельск»

ПОДПРОГРАММЫ

7

СРОКИ РЕАЛИЗАЦИИ 2015 - 2021 ГОДЫ

ВСЕГО 6 483,3 МЛН. РУБ.

СРОКИ РЕАЛИЗАЦИИ 2022 - 2027 ГОДЫ

ВСЕГО 6 232,8 МЛН. РУБ.

РАСХОДЫ НА ПОДПРОГРАММЫ

Наименование	2020	2021	2022
МП "Совершенствование муниципального управления МО "Город Архангельск"	**1 066,8**	**1 040,5**	**1 038,6**
ВЦП "Муниципальное управление МО "Город Архангельск"	434,5	414,5	416,4
ВЦП "Муниципальные финансы МО "Город Архангельск"	532,0	529,0	524,8
ВЦП "Управление имуществом в МО "Город Архангельск"	66,3	63,9	64,3
ВЦП "Развитие въездного и внутреннего туризма в МО "Город Архангельск""	0,2	0,2	0,2
ВЦП "Защита населения и территорий МО "Город Архангельск" от чрезвычайных ситуаций"	30,7	30,7	30,7
ВЦП "Поддержка и развитие субъектов малого и среднего предпринимательства в МО "Город Архангельск"	0,1	0,1	0,1
ВЦП "Развитие и поддержка территориального общественного самоуправления на территории МО "Город Архангельск"	3,0	2,1	2,1

34 НАПРАВЛЕНИЯ РАСХОДОВ

	2020	2021	2022
Обеспечение деятельности муниципальных учреждений	296,2	276,6	272,5

МКУ "Городской центр гражданской защиты"

МУ "Центр информационных технологий"

МУ "Хозяйственная служба"

МУ "Информационно-издательский центр"

МКУ "Центр бухгалтерского и экономического обслуживания"

Организация учета, управления, распоряжения и содержание имущества муниципального образования "Город Архангельск"	20,8	18,4	18,8
Предоставление субсидий некоммерческим организациям и иным юридическим лицам	3,1	2,2	2,2
Обслуживание муниципального долга	289,0	300,0	310,0
Содержание и обеспечение деятельности органов местного самоуправления (муниципальных органов)	341,5	342,1	342,7
Исполнение судебных актов и мировых соглашений по возмещению вреда, уплата исполнительских сборов, штрафов	96,1	89,1	79,0
Прочие расходы	20,1	12,1	13,4

Всего	2020	2021	2022
	1 066,8	1 040,5	1 038,6

ЦЕЛЕВЫЕ ИНДИКАТОРЫ

Наименование	2020	2021	2022
Удовлетворенность населения муниципального образования "Город Архангельск" качеством и количеством предоставляемых Администрацией города муниципальных услуг	90,0 %	90,0 %	90,0 %
Удовлетворенность населения муниципального образования "Город Архангельск" информационной открытостью органов местного самоуправления муниципального образования "Город Архангельск"	85,0 %	90,0 %	90,0 %
Доля туристского показа на территории муниципального образования "Город Архангельск", представленных на дорожных указателях, являющихся элементами системы навигации и ориентирования в сфере туризма, в общем количестве объектов туристского показа на территории муниципального образования "Город Архангельск", предлагаемых для самостоятельных туристов на Интернет-ресурсе о туристских ресурсах муниципального образования "Город Архангельск"	14,7 %	14,7%	14,7 %
Количество субъектов малого и среднего предпринимательства, зарегистрированных на территории муниципального образования "Город Архангельск" в соответствующем году	2 600 ед.	2 700 ед.	2 720 ед.
Доля муниципального имущества, составляющего казну муниципального образования "Город Архангельск", от общего числа муниципального имущества муниципального образования "Город Архангельск"	2,2 %	2,2 %	2,2 %
Оценка состояния готовности муниципального образования "Город Архангельск" к предупреждению и ликвидации чрезвычайных ситуаций, обеспечению пожарной безопасности и безопасности людей на водных объектах	1 балл	1 балл	1 балл
Оценка состояния готовности муниципального образования "Город Архангельск" по выполнению задач в области гражданской обороны	1 балл	1 балл	1 балл
Количество нарушений требований бюджетного законодательства Российской Федерации в соответствующем году.	0 раз	0 раз	0 раз
Количество территориальных общественных самоуправлений, зарегистрированных на территории муниципального образования "Город Архангельск"	15 ед.	16 ед.	16 ед.

36 МУНИЦИПАЛЬНАЯ ПРОГРАММА "ФОРМИРОВАНИЕ СОВРЕМЕННОЙ ГОРОДСКОЙ СРЕДЫ НА ТЕРРИТОРИИ МО "ГОРОД АРХАНГЕЛЬСК"

ЦЕЛЬ

Повышение качества и комфорта городской среды на территории муниципального образования «Город Архангельск»

ПОДПРОГРАММЫ

1

СРОКИ РЕАЛИЗАЦИИ

2018 - 2024 ГОДЫ

ВСЕГО 846,7 МЛН. РУБ.

- ГОРОДСКОЙ БЮДЖЕТ: 94,4
- ОБЛАСТНОЙ БЮДЖЕТ: 67,9
- ФЕДЕРАЛЬНЫЙ БЮДЖЕТ: 673,4
- ИНЫЕ ИСТОЧНИКИ: 9,0
- ВНЕБЮДЖЕТНЫЕ ИСТОЧНИКИ: 2,0

РАСХОДЫ НА ПОДПРОГРАММЫ

Наименование	2020	2021	2022
МП "Формирование современной городской среды на территории МО "Город Архангельск"	**15,7**	**15,7**	**15,7**
ППр "Благоустройство дворовых и общественных территорий МО "Город Архангельск"	15,7	15,7	15,7

НАПРАВЛЕНИЯ РАСХОДОВ И ЦЕЛЕВЫЕ ИНДИКАТОРЫ

БЛАГОУСТРОЙСТВО ДВОРОВЫХ ТЕРРИТОРИЙ МНОГОКВАРТИРНЫХ ДОМОВ		БЛАГОУСТРОЙСТВО ОБЩЕСТВЕННЫХ ТЕРРИТОРИЙ
7,1	2020	8,6
7,1	2021	8,6
7,1	2022	8,6

Наименование	2020	2021	2022
Доля благоустроенных дворовых территорий многоквартирных домов в границах муниципального образования "Город Архангельск" от общего количества дворовых территорий многоквартирных домов, запланированных к благоустройству в соответствующем году	100,0 %	100,0 %	100,0 %
Доля благоустроенных общественных территорий в границах муниципального образования "Город Архангельск" от общего количества общественных территорий, запланированных к благоустройству в соответствующем году	100,0 %	100,0 %	100,0 %

Всего	2020	2021	2022
	15,7	15,7	15,7

38 МУНИЦИПАЛЬНАЯ ПРОГРАММА "РАЗВИТИЕ ГОРОДА АРХАНГЕЛЬСКА КАК АДМИНИСТРАТИВНОГО ЦЕНТРА АРХАНГЕЛЬСКОЙ ОБЛАСТИ"

ЦЕЛЬ

Совершенствование дорожно-транспортной и социальной инфраструктуры города

ПОДПРОГРАММЫ

СРОКИ РЕАЛИЗАЦИИ

2012 - 2022 ГОДЫ

ВСЕГО **4 753,1** МЛН. РУБ.

- ГОРОДСКОЙ БЮДЖЕТ: **926,7**
- ОБЛАСТНОЙ БЮДЖЕТ: **1 652,0**
- ФЕДЕРАЛЬНЫЙ БЮДЖЕТ: **2 162,5**
- ИНЫЕ ИСТОЧНИКИ: **11,9**

НАПРАВЛЕНИЯ РАСХОДОВ И ЦЕЛЕВЫЕ ИНДИКАТОРЫ

	ПРОЕКТИРОВАНИЕ РЕКОНСТРУКЦИИ ПЛОЩАДИ ПРОФСОЮЗОВ	СТРОИТЕЛЬСТВО ШКОЛЫ НА 1 600 МЕСТ В ТЕРРИТОРИАЛЬНОМ ОКРУГЕ МАЙСКАЯ ГОРКА
2020	7,0	100,1
2021	0,0	750,3
2022	0,0	750,3

Наименование	2020	2021	2022
Количество объектов улично-дорожной сети, строительство (реконструкция) которых осуществлялось в соответствующем году	1 шт.	-	-
Количество образовательных учреждений, строительство которых осуществлялось в соответствующем году	1 шт.	1 шт.	1 шт.

Всего	2020	2021	2022
	107,1	750,3	750,3

40 МУНИЦИПАЛЬНАЯ ПРОГРАММА "ПЕРЕСЕЛЕНИЕ ГРАЖДАН ИЗ НЕПРИГОДНОГО ДЛЯ ПРОЖИВАНИЯ (АВАРИЙНОГО) ЖИЛИЩНОГО ФОНДА В МО "ГОРОД АРХАНГЕЛЬСК"

ЦЕЛЬ

Сокращение непригодного для проживания жилищного фонда

ПОДПРОГРАММЫ

1

СРОКИ РЕАЛИЗАЦИИ

2019 - 2025 годы

ВСЕГО 2 504,8 МЛН. РУБ.

- ГОРОДСКОЙ БЮДЖЕТ: 2,9
- ОБЛАСТНОЙ БЮДЖЕТ: 65,7
- ИНЫЕ ИСТОЧНИКИ: 2 436,2

РАСХОДЫ НА ПОДПРОГРАММЫ

Наименование	2020	2021	2022
МП "Переселение граждан из непригодного для проживания (аварийного) жилищного фонда в МО "Город Архангельск"	**52,0**	**572,2**	**1 821,9**
ППр "Переселение граждан из аварийного жилищного фонда, признанного таковым до 1 января 2017 года"	52,0	572,2	1 821,9

НАПРАВЛЕНИЯ РАСХОДОВ И ЦЕЛЕВЫЕ ИНДИКАТОРЫ

	2020	2021	2022
Предоставление возмещения собственникам за изъятые жилые помещения, находящиеся в многоквартирных домах, признанных аварийными	52,0	572,2	1 821,9

Наименование	2020	2021	2022
Доля площади жилых помещений, изъятых у собственников для муниципальных нужд муниципального образования "Город Архангельск" в многоквартирных домах, признанных аварийными, от общей площади жилых помещений, запланированных к изъятию у собственников для муниципальных нужд муниципального образования "Город Архангельск" в многоквартирных домах, признанных аварийными, в соответствующем году	100 %	100 %	100 %
Доля собственников, получивших возмещение за изъятие для муниципальных нужд муниципального образования "Город Архангельск" жилые помещения в многоквартирных домах, признанных аварийными, от общего количества собственников, которым запланирована выплата возмещения за изъятые для муниципальных нужд муниципального образования "Город Архангельск" жилые помещения в многоквартирных домах, признанных аварийными, в соответствующем году	100 %	100 %	100 %

Всего	2020	2021	2022
	52,0	572,2	1821,9

42

НЕПРОГРАММНЫЕ НАПРАВЛЕНИЯ ДЕЯТЕЛЬНОСТИ

МЛН. РУБ.

	2020	2021	2022
Обеспечение деятельности Архангельской городской Думы	49,5	46,9	46,9
Обеспечение деятельности избирательной комиссии МО «Город Архангельск»	4,4	4,4	4,4
Обеспечение деятельности контрольно-счетной палаты МО «Город Архангельск»	13,0	13,0	13,0
Резервный фонд Администрации города	42,0	24,4	24,4
Иные непрограммные направления деятельности	113,5	146,9	146,8
Всего	**222,4**	**235,6**	**235,5**

ПРОЕКТ "БЮДЖЕТ ТВОИХ ВОЗМОЖНОСТЕЙ"

43

Реализуется с 2018 года

СБОР ЗАЯВОК

www.arhcity.ru

*Заявки на участие в проекте могут подавать **физические лица старше 18 лет,** проживающие на территории муниципального образования «Город Архангельск».*

ОТБОР ОБЩЕСТВЕННЫМИ СОВЕТАМИ

*Отбор инициатив, направленных **на развитие территориальных округов** осуществляют-общественные советы при администрациях территориальных округов; **на развитие города в целом** -общественный совет при Главе города Архангельска. Общественные советы отбирают **не более 3 инициатив.***

ЭКСПЕРТИЗА

*Органы Администрации города в зависимости от возложенных на них функций и задач **проверяют соответствие инициатив** установленным требованиям.*

ГОЛОСОВАНИЕ

бюджеттвоихвозможностей.рф

Голосование жителей за отобранные инициативы.

РЕАЛИЗАЦИЯ

*Осуществляют **органы Администрации и (или) муниципальные учреждения.***

44

ПРОЕКТ "БЮДЖЕТ ТВОИХ ВОЗМОЖНОСТЕЙ"

Инициативы–победители 2019 года

Бюджетные ассигнования на реализацию инициатив–победителей

6,9 млн. руб.

От спортивной площадки к вершинам ГТО!

1,3

6 274 голоса

Тактический городок на военно–спортивном полигоне острова Краснофлотский

2,5

6 149 голосов

Пять оттенков футбольного мастерства

1,6

5 983 голоса

Спортивное детство–счастливое детство!

1,5

5 599 голосов

Реализация инициатив в 2020 году

РАСХОДЫ ПО ЦЕЛЕВЫМ ГРУППАМ

ТЫС. РУБ.

ДЕТИ, ШКОЛЬНИКИ, МОЛОДЕЖЬ

2020	2021	2022
343 378	340 129	341 228

- Бесплатное горячее питание отдельным категориям обучающихся в муниципальных общеобразовательных учреждениях **(1,3 тыс. учащихся)**
- Ежедневное бесплатное двухразовое питание обучающихся с ограниченными возможностями здоровья в муниципальных общеобразовательных учреждениях **(не менее 0,7 тыс. детей ежегодно)**
- Предоставление бесплатной услуги по присмотру и уходу за отдельными категориями детей в муниципальных общеобразовательных учреждениях **(не менее 1,5 тыс. детей ежегодно)**
- Компенсация родительской платы за присмотр и уход за детьми в образовательных организациях города, реализующих образовательную программу дошкольного образования **(более 18,3 тыс. получателей ежегодно)**
- Единовременная премия Главы города учащимся муниципальных общеобразовательных учреждений, показавшим высокий уровень интеллектуального развития в определенной сфере учебной и научно-исследовательской деятельности, в размере 5 тыс. руб. на одного получателя **(7 получателей ежегодно)**
- Единовременная премия Главы города учащимся детских школ искусств города, в размере 5 тыс. руб. на одного получателя **(10 получателей ежегодно)**
- Бесплатный подвоз к месту учебы и обратно учащихся муниципальных учреждений города **(0,9 тыс. школьников)**
- Бесплатный подвоз детей к дневным лагерям, организованным муниципальными учреждениями города Архангельска, и обратно по маршрутам, установленным Администрацией города **(0,1 тыс. школьников)**
- Бесплатный подвоз учащихся муниципального общеобразовательного учреждения от места учебы до медицинской организации, оказывающей первичную медико-санитарную помощь детям при заболеваниях глаза, и обратно **(0,1 тыс. школьников)**
- Обеспечение мер социальной поддержки детей, переданных на воспитание под опеку (попечительство) и в приемные семьи **(0,4 тыс. детей)**
- Приобретение жилых помещений для предоставления их детям-сиротам и детям, оставшимся без попечения родителей, лицам из числа детей-сирот и детей, оставшихся без попечения родителей, по договорам найма специализированных жилых помещений **(47 жилых помещений ежегодно)**
- Единовременная частичная компенсация стоимости путевок в организации отдыха и оздоровления детей в каникулярный период, единовременная компенсация стоимости проезда к месту отдыха и обратно **(3 тыс. получателей ежегодно)**
- Выплата вознаграждений профессиональным опекунам в размере 3,2 тыс. рублей **(0,1 тыс. получателей ежегодно)**

46

РАСХОДЫ ПО ЦЕЛЕВЫМ ГРУППАМ

ТЫС. РУБ.

РАБОТНИКИ МУНИЦИПАЛЬНЫХ УЧРЕЖДЕНИЙ

2020	2021	2022
71 392	71 392	71 392

- Компенсация один раз в два года расходов на оплату стоимости проезда и провоза багажа к месту использования отпуска и обратно **(более 3,7 тыс. получателей ежегодно)**

МОЛОДЫЕ СПЕЦИАЛИСТЫ

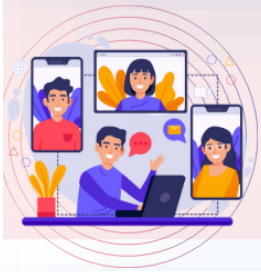

2020	2021	2022
6 365	2 667	2 667

- Единовременное денежная выплата молодым специалистам из числа педагогических работников, впервые приступившим к работе по специальности в муниципальных образовательных учреждениях, в размере 20,0 тыс. руб. на одного получателя в течение первых 3-х лет работы **(240 получателей ежегодно)**
- Единовременная премия имени М.В.Ломоносова Администрации города молодым ученым за научно-внедренческую работу в области науки и техники, способствующую практическому решению социально-экономических проблем города в размере 50 тыс. руб. **(2 получателя ежегодно)**

СПОРТСМЕНЫ И ТРЕНЕРЫ

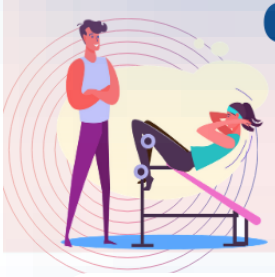

2020	2021	2022
130	130	130

- Единовременная премия Администрации города учащимся, лицам, проходящим спортивную подготовку, тренерам-преподавателям, тренерам муниципальных образовательных учреждений и ветеранам спорта в области физической культуры и спорта в размере 3 тыс. руб. на одного победителя в номинации "Спортсмен года", 2,5 тыс. руб. на одного победителя в номинации "Спортивная надежда года", 3 тыс. руб. на одного победителя в номинации "Тренер-преподаватель года" , 2,0 тыс. руб. на одного получателя - ветерана спорта **(50 получателей ежегодно)**

РАСХОДЫ ПО ЦЕЛЕВЫМ ГРУППАМ

ТЫС. РУБ.

ПЕДАГОГИЧЕСКИЕ РАБОТНИКИ

2020	2021	2022
6 529	6 775	7 013

- Единовременная премия Главы города педагогическим работникам муниципальных учреждений за особые заслуги в профессиональной деятельности в размере 25 тыс. руб. на одного получателя **(20 получателей ежегодно)**
- Единовременная премия Администрации города педагогическим работникам детских школ искусств в размере 4 тыс. руб. на одного лауреата 1 степени, 3 тыс. руб. на одного лауреата 2 степени, 2 тыс. руб. на одного лауреата 1 степени **(3 получателя ежегодно)**
- Компенсация расходов педагогическим работникам образовательных организаций за проезд речными переправами к месту работы и обратно **(20 получателей ежегодно)**
- Компенсация расходов на оплату жилых помещений, отопления и освещения педагогическим работникам образовательных организаций в сельских населенных пунктах, рабочих поселках (поселках городского типа) **(131 получатель ежегодно)**
- Оплата жилых помещений и коммунальных услуг отдельным категориям квалифицированных специалистов работающих (работавших) и проживающих в сельской местности **(4 получателя ежегодно)**

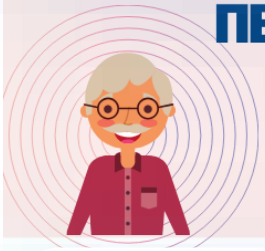

ПЕНСИОНЕРЫ, ВЕТЕРАНЫ, ИНВАЛИДЫ

2020	2021	2022
72 610	72 610	62 610

- Предоставление бесплатного проезда гражданам, достигшим возраста 70 лет и старше, и сопровождающим их лицам в автомобильном транспорте общего пользования по муниципальным маршрутам регулярных автобусных перевозок на территории города **(более 2 500 тыс. поездок ежегодно)**
- Предоставления права бесплатного проезда в общественном транспорте на территории города во внутримуниципальном сообщении, а также в межмуниципальном (пригородном) сообщении **(более 97 тыс. поездок ежегодно)**

48

РАСХОДЫ ПО ЦЕЛЕВЫМ ГРУППАМ

ТЫС. РУБ.

НЕКОММЕРЧЕСКИЕ ОРГАНИЗАЦИИ, ОБЩЕСТВЕННЫЕ ОБЪЕДИНЕНИЯ

2020	2021	2022
43 297	44 315	40 926

- Субсидии социально ориентированным некоммерческим организациям на реализацию проектов в области молодежной политики **(не менее 3 получателей ежегодно)**
- Субсидии ТОСам на реализацию социально значимых проектов **(не менее 9 проектов ежегодно)**
- Субсидии ТОСам на возмещение затрат на приобретение товаров, выполнение работ, оказание услуг, связанных с реализацией социально значимых проектов **(не менее 5 ТОСов ежегодно)**
- Субсидий частным образовательным организациям на реализацию образовательных программ **(не менее 8 получателей ежегодно)**
- Субсидии частным образовательным организациям, реализующим образовательную программу дошкольного образования, на выплаты компенсации платы, взимаемой с родителей (иных законных представителей) за присмотр и уход за детьми в указанных организациях **(не менее 7 получателей ежегодно)**

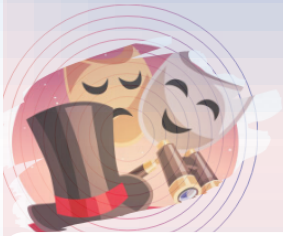

РАБОТНИКИ КУЛЬТУРЫ

2020	2021	2022
100	100	100

- Единовременная премия Главы города руководителям и работникам муниципальных учреждений культуры и детских школ искусств за особые заслуги в профессиональной деятельности в размере 20 тыс. руб. на одного получателя **(5 получателей ежегодно)**

ЖИТЕЛИ ОСТРОВНЫХ ТЕРРИТОРИЙ

2020	2021	2022
78 616	20 117	20 117

- Создание условий для обеспечения жителей островных территорий услугами торговли **(не менее 3 поставщиков-получателей субсидии ежегодно)**
- Обеспечение перевозки людей внутренним водным транспортом в период ледохода и образования ледостава **(более 2,2 тыс. часов ежегодно)**
- Возмещение убытков перевозчиков, осуществляющих перевозки пассажиров и багажа автобусами на островах Кего и Бревенник **(более чем за 22,7 тыс. поездок)**

РАСХОДЫ ПО ЦЕЛЕВЫМ ГРУППАМ

ОТДЕЛЬНЫЕ КАТЕГОРИИ ГРАЖДАН

2020	2021	2022
28 750	20 583	22 583

- Социальные выплаты молодым семьям на приобретение жилья или строительство индивидуального жилого дома **(не менее 15 семей ежегодно)**
- Ежемесячные выплаты лицам, удостоенным звания "Почетный гражданин города Архангельска" в размере 12,0 тыс. рублей на одного получателя и ежегодная выплата в размере 2,0 тыс. рублей **(10 получателей ежегодно)**
- Единовременная компенсация расходов, связанных с текущим ремонтом квартир, членам семей погибших (умерших) в горячих точках и при исполнении служебных обязанностей военнослужащих в размере 25,0 тыс. руб. на одного получателя **(12 получателей ежегодно)**
- Единовременная премия Главы города лауреатам ежегодного фестиваля творческой молодежи городов воинской славы и городов-героев России "Помним. Гордимся. Верим" в размере 10 тыс. руб. на одного лауреата, являющегося профессиональным творческим коллективом, объединением, группой, отдельным исполнителем и авторами, работающими с молодежью, 5 тыс. руб. на одного лауреата, являющегося любительским творческим коллективом, объединением, группами, отдельными исполнителями и авторами **(19 получателей ежегодно)**
- Предоставление мер социальной поддержки по оплате услуг помывки в общих отделениях бань отдельным категориям граждан **(более 48,2 тыс. посещений ежегодно)**
- Внесение управляющим организациям, товариществам собственников жилья, жилищным, жилищно-строительным или иным специализированным потребительским кооперативам части платы за содержание жилых помещений муниципального жилищного фонда в случае установления для нанимателей жилых помещений муниципального жилищного фонда платы за содержание жилых помещений в меньшем размере, чем для собственников помещений в многоквартирных домах **(более чем за 9,8 тыс. кв.м. ежегодно)**
- Осуществление выплат гражданам денежных средств на основании мировых соглашений, заключенных во исполнение судебных актов о предоставлении жилых помещений гражданам, с которыми заключены договоры социального найма жилых помещений, признанных непригодными для проживания, и утвержденных определениями суда, вступившими в законную силу **(более чем за 120 кв. м ежегодно)**

50 ДЕФИЦИТ ГОРОДСКОГО БЮДЖЕТА

Дефицит бюджета – превышение расходов бюджета над его доходами

Размер дефицита городского бюджета

2020	2021	2022
236,0 млн. рублей	БЕЗДЕФИЦИТНЫЙ БЮДЖЕТ	

Источники финансирования дефицита бюджета

2020	2021	2022
236,0	0,0	0,0

	2020	2021	2022
Остатки на счетах муниципальных учреждений	0,0	0,0	0,0
Остатки на едином счете городского бюджета	0,0	0,0	0,0
Бюджетные кредиты федерального казначейства	0,0	0,0	0,0
Кредиты кредитных организаций	236,0	0,0	0,0

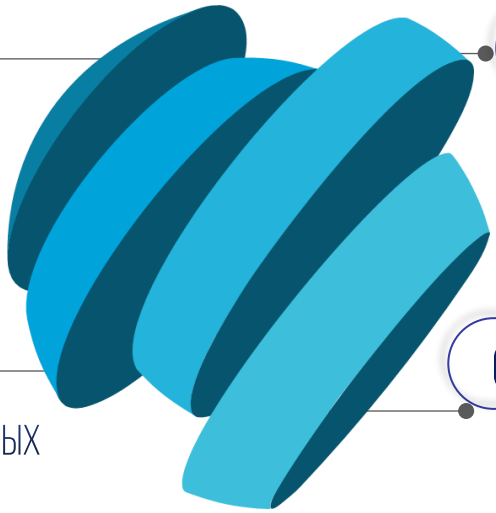

	2020	2021	2022
получение	739,8	426,4	438,4
погашение	503,8	426,4	438,4

	2023	2024	2025
получение	412,6	401,0	409,6
погашение	412,6	401,0	409,6

МУНИЦИПАЛЬНЫЙ ДОЛГ

Муниципальный долг – совокупность долговых обязательств муниципального образования

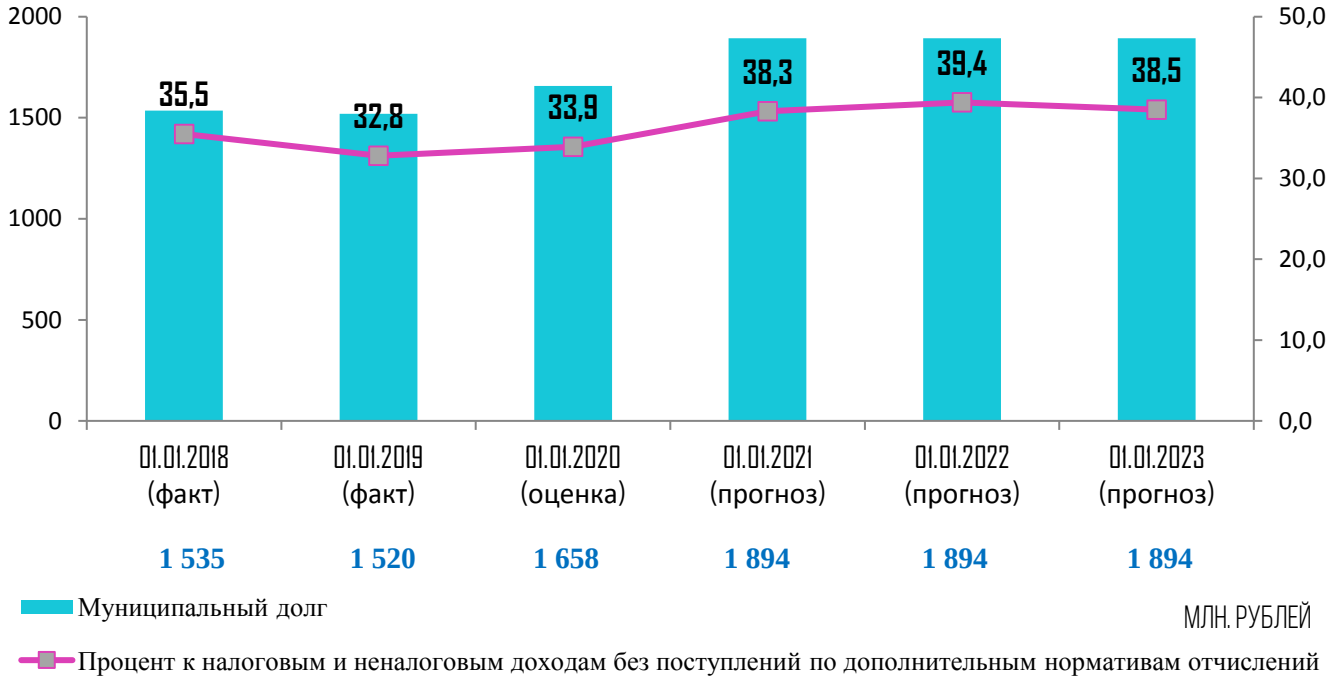

Предельный объем муниципального внутреннего долга муниципального образования "Город Архангельск" и верхний предел муниципального внутреннего долга муниципального образования "Город Архангельск" запланированы:

2020	2021	2022
4 951,0	4 812,0	4 915,0
МЛН. РУБЛЕЙ	МЛН. РУБЛЕЙ	МЛН. РУБЛЕЙ

52 ОТКРЫТЫЕ ИНФОРМАЦИОННЫЕ РЕСУРСЫ

WWW.BUDGET.GOV.RU

Единый портал бюджетной системы Российской Федерации

WWW.MINFIN.RU

Об исполнении бюджетов всех субъектов Российской Федерации, о межбюджетных трансфертах и другая информация из открытых официальных источников

WWW.ARHCITY.RU

Официальный информационный Интернет-портал муниципального образования "Город Архангельск"

АГВС.РФ

Материалы о муниципальном образовании "Город Архангельск"

WWW.BUS.GOV.RU

Общая информация о деятельности учреждений по видам и типам учреждений

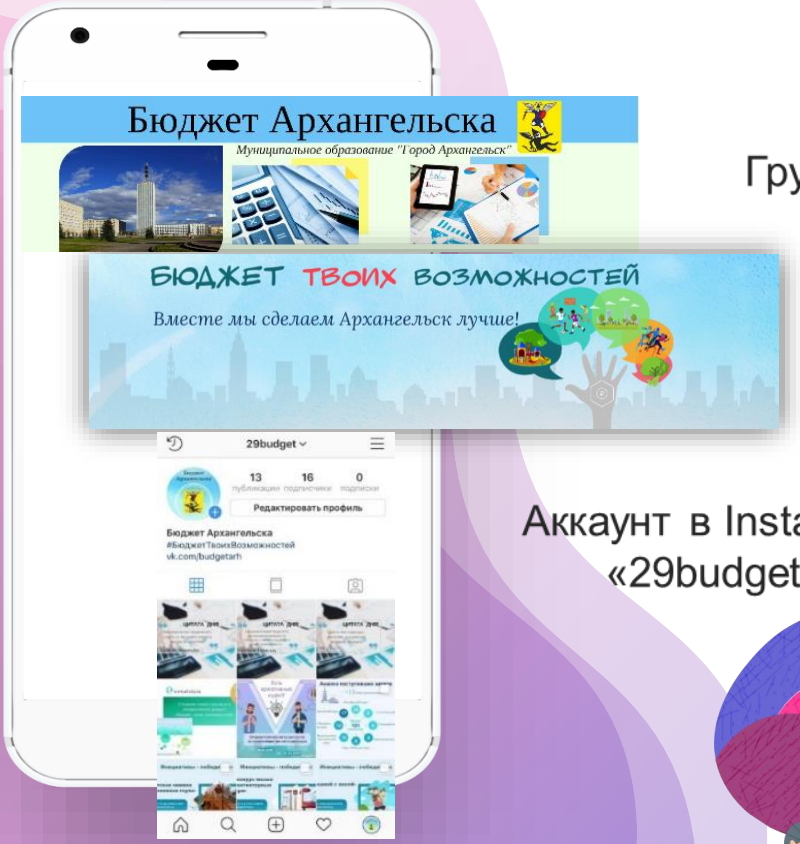

Группы в социальной сети Вконтакте:
«Бюджет Архангельска»
«Бюджет твоих возможностей»

Аккаунт в Instagram
«29budget»

О ДЕПАРТАМЕНТЕ ФИНАНСОВ АДМИНИСТРАЦИИ ГОРОДА

НОВОСЕЛОВА МАРИЯ НИКОЛАЕВНА

Директор департамента финансов

Прием граждан

ЕЖЕНЕДЕЛЬНО ПО СРЕДАМ

16.00 – 19.00

Телефон

607-161

Режим работы

ПН - ЧТ	08.30 – 16.45
ПТ	08.30 – 16.30
ОБЕД	13.00 – 14.00

Адрес

Г. АРХАНГЕЛЬСК, ПЛ. ЛЕНИНА, Д. 5

findept@arhcity.ru